



**SAVEZ ŠKOLSKIH SPORTSKIH DRUŠTAVA
PRIMORSKO-GORANSKE ŽUPANIJE**

Jadranski trg 4, 51 000 Rijeka

Tel: 051/213-150, 051/332-411

Fax: 051/313-375

E-mail: savez-ssd-pgz@ri.t-com.hr

Rijeka, 04. 03. 2013. godine

N/R VODITELJU MOM ADI ŠSD

**ŽUPANIJSKO PRVENSTVO
ŠKOLSKIH SPORTSKIH DRUŠTAVA
OSNOVNIH ŠKOLA
Školska godina 2012./2013.**

ODBOJKA

**- KATEGORIJA 1. do 8. RAZREDA -
DJEVOJICE**

PRIOP ENJE BROJ 3



POVJERENIK NATJECANJA

Velimir Liveri

Trg Viktora Bubnja 1, 51 000 Rijeka

Tel: 051/213-154

GSM: 098/215 580

Fax: 051/213-154

E-mail: odbojkaski.savez.pgz1@ri.t-com.hr

POSLOVNI TAJNIK

Davor Hini

Jadranski trg 4, 51 000 Rijeka

Tel: 051/213-150, 051/332-411

GSM: 098/971-1474

Fax: 051/313-375

E-mail: savez-ssd-pgz@ri.t-com.hr

Web: savezssd-pgz.hr

SADRŽAJ:

- I. UVOD
- II. NATJECANJE ŠSD OSNOVNIH ŠKOLA – Djevojice
 1. SUSTAV NATJECANJA
 2. IZVOD IZ PROPISNIKA I PROPOZICIJA NATJECANJA
 3. POPIS SUDIONIKA (po skupinama)
 4. RASPORED I KALENDAR NATJECANJA
 - Razigravanje (1. stupanj natjecanja)
 - Doigravanje (2. stupanj natjecanja)
 - Završnica (3. stupanj natjecanja)
 5. DRUGE AKTUALNE INFORMACIJE

I. UVOD

Savez školskih sportskih društava Primorsko-goranske županije (dalje u tekstu: Savez ŠSD PGŽ), pozivom na Propisnik Državnog prvenstva školskih sportskih društava Republike Hrvatske za školsku godinu 2012./2013.– HŠSS, rujan 2012. godine (dalje u tekstu: Propisnik Državnog prvenstva) organizira i provodi Županijsko prvenstvo školskih sportskih društava (ŠSD) u odbojci

Pokrovitelj:	Upravni odjel za obrazovanje, kulturu i sport Primorsko-goranske županije
Organizator:	Izvršni odbor Saveza ŠSD PGŽ
Provoditelj:	Gerhard Lempl, predsjednik Saveza ŠSD PGŽ
Koordinator:	Adolf Jureti , Ian Izvršnog odbora Saveza ŠSD PGŽ
Povjerenik:	Velimir Liveri , vanjski suradnik Saveza ŠSD PGŽ
Administrator:	Davor Hini , poslovni tajnik Saveza ŠSD PGŽ

VAŽNE OBVEZUJU E ODREDBE IZ PROPISNIKA

Pravo nastupa:	<ul style="list-style-type: none">• Za ŠSD mogu nastupiti samo u enice koji imaju status redovno upisane u enice škole.• Pravo natjecanja imaju u enice sa statusom redovno upisnog u enika škole koji se nalaze na popisu u Prijavnom listu ovjerenom od ravnatelja škole i lije nika. Prijavni list mora se dostaviti Administratoru najkasnije 10 dana prije po etka natjecanja. U enica koja se ne nalazi na popisu u Prijavnom listu nema pravo nastupa na natjecanju.• Identifikacija u enika obavlja se na samom natjecanju predo enjem u eni kih knjižica (sa slikom i pe atom škole preko slike), " lanskih iskaznica", identifikacijskih listova, osobnih iskaznica ili putovnica. U enik bez predo enja jednog od navedenih identifikacijskih dokumenata ne može ni pod kojim uvjetima imati pravo nastupa na natjecanju. Prihvatit e se i vjerna fotokopija u eni ke iskaznice (gdje je vidljiva slika za identifikaciju) i ista obavezno treba biti ovjerena od ravnatelja škole potpisom i pe atom.• U kategoriji 1. - 8. razreda pravo nastupa imaju sve redovno upisane u enice škole za koju se natje u i to u enice od 1. – 8. razreda iste škole. U enice koji nastupaju u kategoriji 5. i 6. razreda imaju pravo nastupa u kategoriji 1.- 8. razreda. U enice 7. i 8. razreda nemaju pravo nastupa u kategoriji 5. i 6. razreda• Svaka u enica je dužna sa sobom imati zdravstvenu iskaznicu.• Organizator e najkasnije 5 dana prije po etka natjecanja škole obavijestiti o terminu održavanja natjecanja.
Natjecanje:	<ul style="list-style-type: none">• Svi lanovi mom adi ŠSD moraju na natjecanju imati iste dresove (majice i hla ice) s vidljivo ozna enim brojevima.• Sve mom adi ŠSD moraju na natjecanju imati svoje lopte za zagrijavanje.
Odluke i žalbe:	<ul style="list-style-type: none">• Voditelj mom adi može uložiti pisani prigovor Povjereniku, koji donosi odluku u 1. stupnju. Pisani prigovor se podnosi putem Administratora.• Na odluku Povjerenika, Voditelj mom adi može uložiti pisanu i obrazloženu žalbu Natjecateljskom povjerenstvu kojeg imenuje Provoditelj. Odluka Natjecateljskog povjerenstva je kona na.• Ako se neko sporno pitanje ne može nedvojbeno riješiti Propisnikom Državnog prvenstva primijeniti e se propisi mati nog nacionalnog sportskog saveza

II. NATJECANJE ŠSD OSNOVNIH ŠKOLA – DJEVOJICE

1. SUSTAV NATJECANJA

Županijsko prvenstvo ŠSD osnovnih škola za područje Primorsko-goranske županije održat će se u 3. stupnja sukladno prijavama u pravilu prema na teritorijalne pripadnosti osnovnih škola.

Dvije prvoplasirane momadi sa Gradskog prvenstva Grada Rijeke stježu pravo nastupa u Završnici Županijskog prvenstva.

Na Završnici Županijskog prvenstva dvije prvoplasirane momadi sa Gradskog prvenstva Grada Rijeke i dvije prvoplasirane momadi sa ostalog područja Županije igrati će po Kup sustavu polufinalne i finalne utakmice. Pobjednici iz polufinalnih utakmica igrati će utakmicu za 1. i 2. mjesto dok će poraženi iz polufinalnih utakmica igrati utakmicu za 3. i 4. mjesto.

Županijsko prvenstvo će se provoditi prema Propisniku Državnog prvenstva i Pravilniku o natjecanju Hrvatskog odbojkaškog saveza.

2. IZVOD IZ PROPISNIKA I PROPOZICIJA NATJECANJA

Bitni izvodi iz Propisnika i Propozicija natjecanja jesu:

- Natjecanje se održava po ovim pravilima i po pravilima Hrvatskog odbojkaškog saveza.
- Momad se sastoji od najviše 12 igračica i jednog voditelja-trenera. Samo igračice upisane u 'Prijavnoj listi' u zapisnik mogu ući u igralište i igrati na utakmici.
- Svaka momad ima pravo prijaviti u popisu od 12 igračica i 1 (jednu) specijaliziranu igračicu: libera.
- Utakmica može po etiti ako svaka momad ima u polju najmanje 6 (šest) igračica. Prije početka svakog seta voditelj-trener momadi mora na listi postaviti predati po etnu postavu svoje momadi. Ispravno popunjen i potpisan listi voditelj-trener momadi predaje se zapisničaru.
- Jednoj momadi dopušteno je najviše 6 (šest) zamjena u istom setu. Istodobno može biti zamijenjen jedan ili više igračica.
- Libero mora biti upisan prije utakmice u poseban redak zapisnika rezerviran u tu svrhu. Njegov broj mora također biti dodan na listi postavu za prvi set.
- Oprema igračica sastoji se od majice, gaćica, arapa i športske obuće. Boja i dizajn majica, gaćica i arapa moraju biti jednaki za etitavu momad, osim za libera. Majice igračica moraju biti označene brojevima od 1 (jedan) do 12 (dvanaest). Brojevi na majicama moraju se nalaziti na sredini prsa i leđa.
- Visina mreže u natjecanju momadi ŠSD za osnovne škole je 215 cm za djevojčice.
- Svaka momad ima pravo najviše 2 (dva) odmora. Svi odmori traju 30 sekundi. Dodatna 2 (dva) „Tehnička odmora“ tijekom 1. i 2. seta od po 30 sekundi automatski se primjenjuju kad vodeća momad postigne 8 i 16 poena. U odlučujućem (trećem) setu nema „Tehničkog odmora“, ali svaka momad može zatražiti dva propisana odmora u trajanju od 30 sekundi.
- Utakmicu dobiva momad koja je pobjednik dvaju setova. U slučaju izjednaenog rezultata 1:1, odlučujući (treći) set igra se do 15 poena s vodstvom od najmanje dva poena.
- Set (osim odlučujućeg, trećeg seta) dobiva ekipa koja je prva osvojila 25 poena s vodstvom od najmanje dva poena.
- U slučaju izjednaenog rezultata 24:24, igra se nastavlja dok se ne postigne vodstvo od dva poena.
- Stanke između setova traju 3 (tri) minute. Za to vrijeme obavlja se promjena polja igrališta te se upisuje postava momadi u zapisnik.
- Prije početka utakmice zajedničko zagrijavanje na mreži je 10 minuta.

3. POPIS PRIJAVLJENIH SUDIONIKA (po grupama)

Za Županijsko prvenstvo prijavljeno je ukupno 12 momadi koje su razvrstane u 4 grupe i to kako slijedi:

➤ Grupa: A

RB	ŠKOLSKO SPORTSKO DRUŠTVO	MJESTO	OSNOVNA ŠKOLA	NAT. BROJ	GRUPA
1.	RAVNOGORAC	Ravna Gora	Dr. Branimira Markovića		A
2.	AVLE	avle	avle		A
3.	VIŠEVICA	Fužine	Ivanke Trohar		A

➤ Grupa: B

RB	ŠKOLSKO SPORTSKO DRUŠTVO	MJESTO	OSNOVNA ŠKOLA	NAT. BROJ	GRUPA
1.	ZVIRI	Kastav	Kastav		B
2.	R. K. JERETOV	Opatija	R. K. Jeretov		B
3.	MATULJI	Matulji	Dr. A. Mohorovičića		B

➤ **Grupa: C**

RB	ŠKOLSKO SPORTSKO DRUŠTVO	MJESTO	OSNOVNA ŠKOLA	NAT. BROJ	GRUPA
1.	JELEN	Dražice	Dražice		D
2.	MALIK	Viškovo	Sveti Matej		D
3.	GRADINA	Hreljin	Hreljin		D

➤ **Grupa: D**

RB	ŠKOLSKO SPORTSKO DRUŠTVO	MJESTO	OSNOVNA ŠKOLA	NAT. BROJ	GRUPA
1.	GLAVO	Crikvenica	Zvonka Cara		C
2.	KRISTOFOR	Rab	Ivana Rabljanina		C
3.	LOŠINJ	Lošinj	Lošinj		C

SHEMA NATJECANJA:

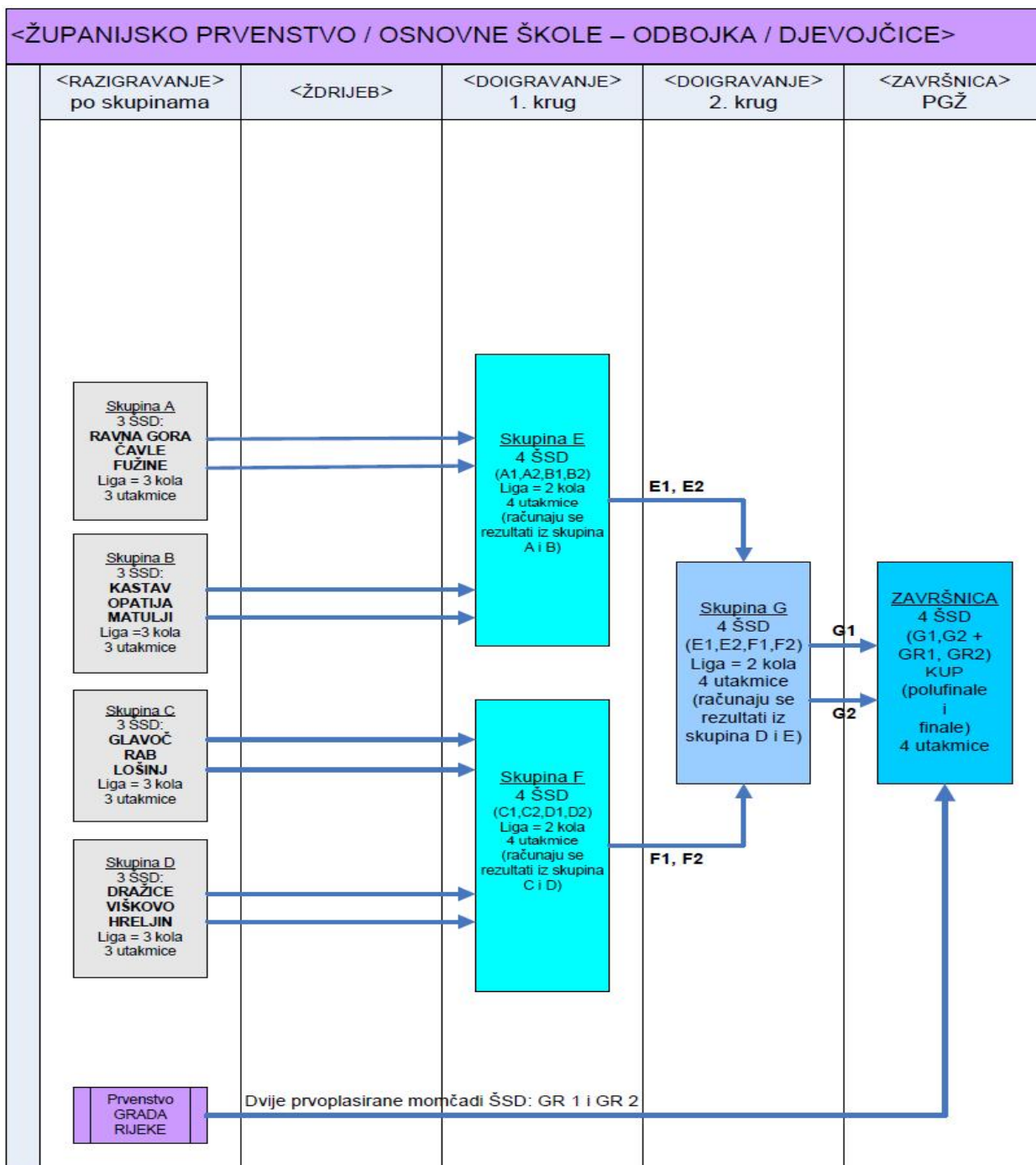

4. RASPORED I KALENDAR NATJECANJA

1. RAZIGRAVANJE (I. STUPANJ NATJECANJA)

Napomena: U doigravanju (II. stupanj natjecanja- 1. krug) pravo nastupa stje u:

- dvije prvoplasirane mom adi iz **skupina (grupa) A, B, C i D.**

U daljnje natjecanje **PRENOSE** se rezultati iz me usobnih susreta mom adi koje su igrale me usobno po skupinama (grupama) i stekle pravo sudjelovanja u 2. krugu doigravanja.

Broj utak.	Grupa	Kolo	UTAKMICA (Doma in : Gost)		REZULTAT	DATUM	VRIJEME (po etak)	MJESTO IGRANJA
01	A	I	AVLE	VIŠEVICA	2 : 0	01.02.13.	09:00	Mavrinci – Sportska dvorana Mavrinci TEREN 1
02	A	II	RAVNOGORAC	AVLE	0 : 2		10:10	
03	A	III	VIŠEVICA	RAVNOGORAC	0 : 2		11:20	

DETALJNI REZULTATI

Broj utak.	Grupa	Kolo	UTAKMICA (Doma in : Gost)		REZULTAT
01	A	I	AVLE	VIŠEVICA	2:0 (25:2, 25:1) 50:3
02	A	II	RAVNOGORAC	AVLE	0:2 (3:25, 12:25) 15:50
03	A	III	VIŠEVICA	RAVNOGORAC	0:2 (12:25, 5:25) 17:50

POREDAK- GRUPA A

MJ.	MOM AD	UT.	POB.	POR.	SET+	SET-	POEN+	POEN-	BODOVI
01	AVLE	2	2	0	4	0	100	18	4
02	RAVNOGORAC	2	1	1	2	2	65	67	2
03	VIŠEVICA	2	0	2	0	4	20	100	0

Broj utak.	Grupa	Kolo	UTAKMICA (Doma in : Gost)		REZULTAT	DATUM	VRIJEME (po etak)	MJESTO IGRANJA
04	B	I	R. K. JERETOV	MATULJI	0 : 2	01.02.13.	10:00	Kastav – Sportska dvorana Kastav
05	B	II	ZVIRI	R. K. JERETOV	2 : 0		11:10	
06	B	III	MATULJI	ZVIRI	0 : 2		12:20	

DETALJNI REZULTATI

Broj utak.	Grupa	Kolo	UTAKMICA (Doma in : Gost)		REZULTAT
04	B	I	R. K. JERETOV	MATULJI	0:2 (9:25, 11:25) 20:50
05	B	II	ZVIRI	R. K. JERETOV	2:0 (25:16, 25:16) 50:32
06	B	III	MATULJI	ZVIRI	0:2 (17:25, 17:25) 34:50

POREDAK- GRUPA B

MJ.	MOM AD	UT.	POB.	POR.	SET+	SET-	POEN+	POEN-	BODOVI
01	ZVIRI	2	2	0	4	0	100	66	4
02	MATULJI	2	1	1	2	2	84	70	2
03	R. K. JERETOV	2	0	2	0	4	52	100	0

Broj utak.	Grupa	Kolo	UTAKMICA (Doma in : Gost)		REZULTAT	DATUM	VRIJEME (po etak)	MJESTO IGRANJA
07	C	I	MALIK	GRADINA	-	01.02.13.	09:00	Mavrinci – Sportska dvorana Mavrinci TEREN 2
08	C	II	JELEN	MALIK	2 : 0		10:10	
09	C	III	GRADINA	JELEN	-		11:20	

DETALJNI REZULTATI

Broj utak.	Grupa	Kolo	UTAKMICA (Doma in : Gost)		REZULTAT
07	C	I	MALIK	GRADINA	-
08	C	II	JELEN	MALIK	2:0 (25:10, 25:7) 50:17
09	C	III	GRADINA	JELEN	-

POREDAK- GRUPA C

MJ.	MOM AD	UT.	POB.	POR.	SET+	SET-	POEN+	POEN-	BODOVI
01	JELEN	1	1	0	2	0	50	17	2
02	MALIK	1	0	1	0	2	17	50	0
03	GRADINA	-	-	-	-	-	-	-	-

Broj utak.	Grupa	Kolo	UTAKMICA (Doma in : Gost)		REZULTAT	DATUM	VRIJEME (po etak)	MJESTO IGRANJA
10	D	I	KRISTOFOR	LOŠINJ	0 : 2	01.02.13.	12:30	Mavrinci – Sportska dvorana Mavrinci TEREN 1
11	D	II	GLAVO	KRISTOFOR	2 : 0		13:40	
12	D	III	LOŠINJ	GLAVO	2 : 0		14:00	

DETALJNI REZULTATI

Broj utak.	Grupa	Kolo	UTAKMICA (Doma in : Gost)		REZULTAT
10	D	I	KRISTOFOR	LOŠINJ	0:2 (12:25, 14:25) 26:50
11	D	II	GLAVO	KRISTOFOR	2:0 (25:18, 25:20) 50:38
12	D	III	LOŠINJ	GLAVO	2:0 (25:21,25:13) 50:34

POREDAK- GRUPA D

MJ.	MOM AD	UT.	POB.	POR.	SET+	SET-	POEN+	POEN-	BODOVI
01	LOŠINJ	2	2	0	4	0	100	60	4
02	GLAVO	2	1	1	2	2	84	88	2
03	KRISTOFOR	2	0	2	0	4	64	100	0

2. DOIGRAVANJE (II. STUPANJ NATJECANJA) – 1. KRUG

Napomena: U doigravanju (II. stupanj natjecanja, 2. krug) pravo nastupa stje u dvije prvoplasirane mom adi iz svake skupine (grupe) iz doigravanja (II. stupanj natjecanja, 1.krug). U daljnje natjecanje **PRENOSE** se rezultati iz me usobnih susreta mom adi koje su igrale me usobno po skupinama 1. kruga doigravanja i stekle pravo sudjelovanja u 2. krugu doigravanja.

Broj utak.	Grupa	Kolo	UTAKMICA (Doma in : Gost)		REZULTAT	DATUM	VRIJEME (po etak)	MJESTO IGRANJA
ME USOBNI REZULTAT IZ PRETHODNOG KRUGA								
		I	AVLE	RAVNOGORAC	2 : 0	01.02.13.	10:10	Mavrinci
		I	ZVIRI	MATULJI	2 : 0	01.02.13.	12:20	Kastav
13	E	II	AVLE	MATULJI	2 : 0	13.02.13.	09:00	Kastav – Sportska dvorana Kastav
14	E	II	ZVIRI	RAVNOGORAC	2 : 0		10:10	
15	E	III	RAVNOGORAC	MATULJI	0 : 2		11:20	
16	E	III	AVLE	ZVIRI	2 : 0		12:30	

DETALJNI REZULTATI

Broj utak.	Grupa	Kolo	UTAKMICA (Doma in : Gost)		REZULTAT
13	E	II	AVLE	MATULJI	2 : 0 (25:13, 25:19) 50:32
14	E	II	ZVIRI	RAVNOGORAC	2 : 0 (25:10, 25:10) 50:20
15	E	III	RAVNOGORAC	MATULJI	0 : 2 (10:25, 10:25) 20:50
16	E	III	AVLE	ZVIRI	2 : 0 (25:13, 25:15) 50:28

POREDAK- GRUPA E

MJ.	MOM AD	UT.	POB.	POR.	SET+	SET-	POEN+	POEN-	BODOVI
01	AVLE	3	3	0	6	0	150	85	6
02	ZVIRI	3	2	1	4	2	128	104	4
03	MATULJI	3	1	2	2	4	116	120	2
04	RAVNOGORAC	3	0	3	0	6	55	150	0

Broj utak.	Grupa	Kolo	UTAKMICA (Doma in : Gost)		REZULTAT	DATUM	VRIJEME (po etak)	MJESTO IGRANJA
ME USOBNI REZULTAT IZ PRETHODNOG KRUGA								
		I	JELEN	MALIK	2 : 0	01.02.13.	10:10	Mavrinci
		I	LOŠINJ	GLAVO	2 : 0	01.02.13.	14:00	Mavrinci
17	F	II	JELEN	GLAVO	2 : 0	13.02.13.	10:00	Mavrinci – Sportska dvorana Mavrinci
18	F	II	LOŠINJ	MALIK	1 : 2		11:10	
19	F	III	MALIK	GLAVO	2 : 0		12:20	
20	F	III	JELEN	LOŠINJ	2 : 0		13:30	

DETALJNI REZULTATI

Broj utak.	Grupa	Kolo	UTAKMICA (Doma in : Gost)		REZULTAT
17	F	II	JELEN	GLAVO	2 : 0 (25:8, 25:3) 50:11
18	F	II	LOŠINJ	MALIK	1 : 2 (21:25, 25:15, 14:16) 60:56
19	F	III	MALIK	GLAVO	2 : 0 (26:24, 25:11) 51:35
20	F	III	JELEN	LOŠINJ	2 : 0 (25:6, 25:15) 50:21

POREDAK- GRUPA F

MJ.	MOM AD	UT.	POB.	POR.	SET+	SET-	POEN+	POEN-	BODOVI
01	JELEN	3	3	0	6	0	150	49	6
02	MALIK	3	2	1	4	3	124	145	4
03	LOŠINJ	3	1	2	3	4	131	140	2
04	GLAVO	3	0	3	0	6	80	151	0

2. DOIGRAVANJE (II. STUPANJ NATJECANJA)- 2. KRUG

Napomena: Na završnici Županijskog prvenstva (III. stupanj natjecanja) pravo nastupa stje u dvije prvoplasirane mom adi (pobjednici polufinala) iz doigravanja (II. stupanj natjecanja - 2. krug).

Broj utak.	Grupa	Kolo	UTAKMICA (Doma in : Gost)		REZULTAT	DATUM	VRIJEME (po etak)	MJESTO IGRANJA
ME USOBNI REZULTAT IZ PRETHODNOG KRUGA								
		I	AVLE	ZVIRI	2 : 0	13.02.13.	12:30	Kastav
		I	JELEN	MALIK	2 : 0	01.02.13.	10:10	Mavrinci
21	G	II	AVLE	MALIK	2 : 0	25.02.13.	10:00	Mavrinci – Sportska dvorana Mavrinci
22	G	II	JELEN	ZVIRI	2 : 0		11:10	
23	G	III	ZVIRI	MALIK	0 : 2		12:20	
24	G	III	AVLE	JELEN	0 : 2		13:30	

DETALJNI REZULTATI

Broj utak.	Grupa	Kolo	UTAKMICA (Doma in : Gost)		REZULTAT
21	G	II	AVLE	MALIK	2 : 0 (25:13, 25:13) 50:26
22	G	II	JELEN	ZVIRI	2 : 0 (25:12, 25:6) 50:18
23	G	III	ZVIRI	MALIK	0 : 2 (14:25, 22:25) 36:50
24	G	III	AVLE	JELEN	0 : 2 (15:25, 18:25) 33:50

POREDAK- GRUPA G

MJ.	MOM AD	UT.	POB.	POR.	SET+	SET-	POEN+	POEN-	BODOVI
01	JELEN	3	3	0	6	0	150	68	6
02	AVLE	3	2	1	4	2	133	104	4
03	MALIK	3	1	2	2	4	93	136	2
04	ZVIRI	3	0	3	0	6	82	150	0

3. ZAVRŠNICA ŽUPANIJSKOG PRVENSTVA (III. STUPANJ NATJECANJA)

Broj utak.	Grupa	Kolo	UTAKMICA (Doma in : Gost)		REZULTAT	DATUM	VRIJEME (po etak)	MJESTO IGRANJA
25	Polufinale		JELEN	ŠKURINJE		11.03.13.	10:00	Mavrinci – Sportska dvorana Mavrinci (X 2 TERENA)
26			KOZALA	AVLE			10:00	
27	Finale za 3. i 4. mjesto		Poraženi JELEN / ŠKURINJE	Poraženi KOZALA / AVLE			11:10	
28	Finale za 1. i 2. mjesto		Pobjednik JELEN / ŠKURINJE	Pobjednik KOZALA / AVLE			11:10	

DRUGE AKTUALNE INFORMACIJE

- ✓ Povjerenik zadržava pravo promjene termina i mjesta održavanja utakmice ukoliko vlasnici sportskog objekta izmjene ili ne odobre prethodno navedeni termin održavanja utakmice.
- ✓ Na Poluzavršnicu Državnog prvenstva – Skupina Zapad pravo nastupa stje e prvoplasirana mom ad sa Županijskog prvenstva Primorsko-goranske županije.